

Presto y NAV

Solución integrada para la construcción

Presto NAV realiza la conexión de datos en las dos direcciones entre una obra de Presto y el ERP de Microsoft NAV para administrar los procesos financieros, de compras, ventas y marketing.

De esta forma, puede realizar las tareas propias de la obra con todos los recursos de Presto, específicos para la construcción, y gestionar con NAV los procesos habituales en la administración de la empresa, sin duplicar los datos.

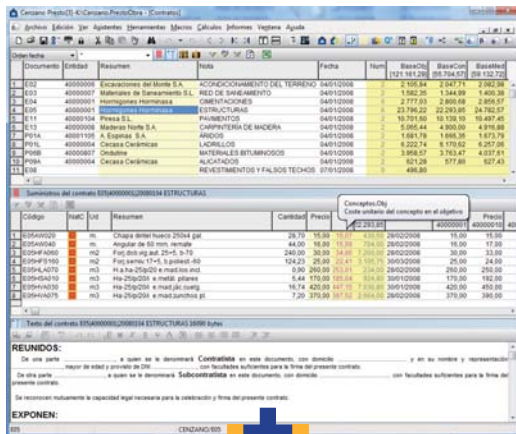

Un modelo para la construcción

La integración entre Presto y NAV es muy sencilla:

Antes de iniciar la obra

Se usa Presto para crear el presupuesto y la oferta, el objetivo de costes y su planificación, la solicitud de precios, el comparativo de compras y la adjudicación de contratos.

Al iniciar la ejecución

Se traspasan a NAV los contratos adjudicados, con sus proveedores, recursos y suministros, más los centros de coste predefinidos.

Durante la ejecución

La gestión de pedidos y facturas de compra y venta se realiza con NAV.

Con Presto se introducen las certificaciones y la producción, y se anotan mediante partes de obra las imputaciones que se desee controlar detalladamente.

Cuando se desea conocer los costes reales

Se transfieren de NAV a Presto las cantidades compradas de los suministros para la obra, con sus precios, incluyendo posibles imputaciones realizadas en central y otros consumos no previstos en obra.

De esta manera, el jefe de obra puede realizar desde la obra el proceso completo de análisis de costes, sin necesidad de introducir en ella ni traspasar los pedidos y las facturas.

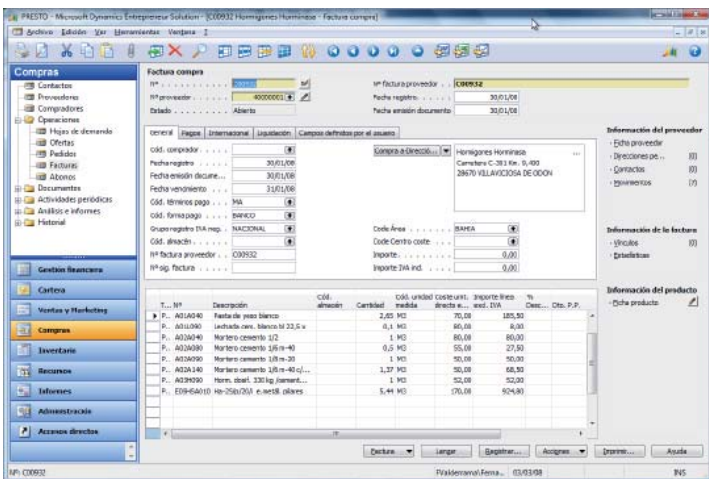

Adaptación a otras formas de trabajo

Además del proceso descrito, existen otras alternativas, que permiten adaptar el uso de Presto y NAV a otras formas de trabajo de la empresa constructora.

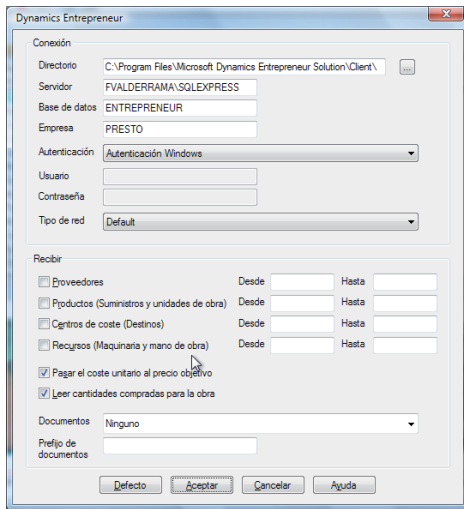

Caja de diálogo de integración de datos entre Presto y NAV

PRESUPUESTOS

Traspasar proveedores, suministros, unidades de obra, destinos y recursos entre ambos programas

Presto	NAV
Suministros	Productos
Unidades de obra	Productos
Maquinaria y mano de obra	Recursos
Destinos	Centros de coste

Estas entidades se traspasan automáticamente con los documentos que las contienen, pero se pueden intercambiar también manualmente para aprovechar la información existente en cualquiera de los dos programas como base para iniciar el trabajo en el otro.

MEDICIONES Y CERTIFICACIONES

Crear facturas de venta en NAV a partir de las certificaciones de Presto.

Crea facturas para el cliente cuyo contenido es la relación valorada de las partidas de cada certificación.

SEGUIMIENTO

Crear ofertas en NAV a partir del presupuesto o del objetivo de Presto.

Permite crear en NAV ofertas basadas en la estructura de capítulos y unidades de obra del presupuesto o del objetivo de costes de Presto,

reclasificada opcionalmente en función de una asignación de centros de costes.

COMPRAS

Crear contratos de Presto a partir de las ofertas lanzadas y los pedidos de NAV.

Crear ofertas de NAV a partir de contratos ofertados o adjudicados en Presto.

Permite crear el comparativo de compras con Presto y continuar trabajando con NAV, antes o después de la solicitud de ofertas a los proveedores.

CONTROL

Traspasar facturas entre ambos programas.

Permite introducir los documentos en el programa que se adapte mejor a las necesidades de cada empresa, reutilizando la información en el programa de destino, sin duplicar el trabajo.

Rellenar el diario de recursos de NAV a partir de la maquinaria y la mano de obra de los partes de obra de Presto.

Leer precios y cantidades compradas de NAV.

PROYECTOS

Crear proyectos de NAV a partir de la estructura jerárquica de capítulos y partidas del presupuesto, con sus datos de planificación y ejecución, si existen.

Requiere Presto NAV Proyectos.

Criterios comunes para el traspaso de documentos

Ofertas, contratos, facturas y partes de obra que se elaboran en un programa y se desea traspasar al otro.

Para facilitar el uso, siempre se trasladan todos los documentos del tipo deseado, controlando únicamente que no hayan sido previamente exportados.

Al enviar suministros de documentos de Presto a NAV se les asocian las dos dimensiones:

ÁREA: Indica la obra

CENTRO COSTE: Indica el destino.

Así se puede explotar la información en NAV con todos los recursos analíticos que se basan en el uso de dimensiones.